東京大学大学院
薬学系研究科・薬学部

近代日本薬学の発展
―大正から昭和10年代の歩み―

東京大学薬学図書館 展示

２０２４年１月２３日（火）～３月２２日（金）
平日　９時 ～ １７時（土日祝日、2/26は閉館）

朝比奈泰彦、近藤平三郎、慶松勝左衛門、服部健三、緒方章……　近代日本薬学発展の足跡を資料でたどります。

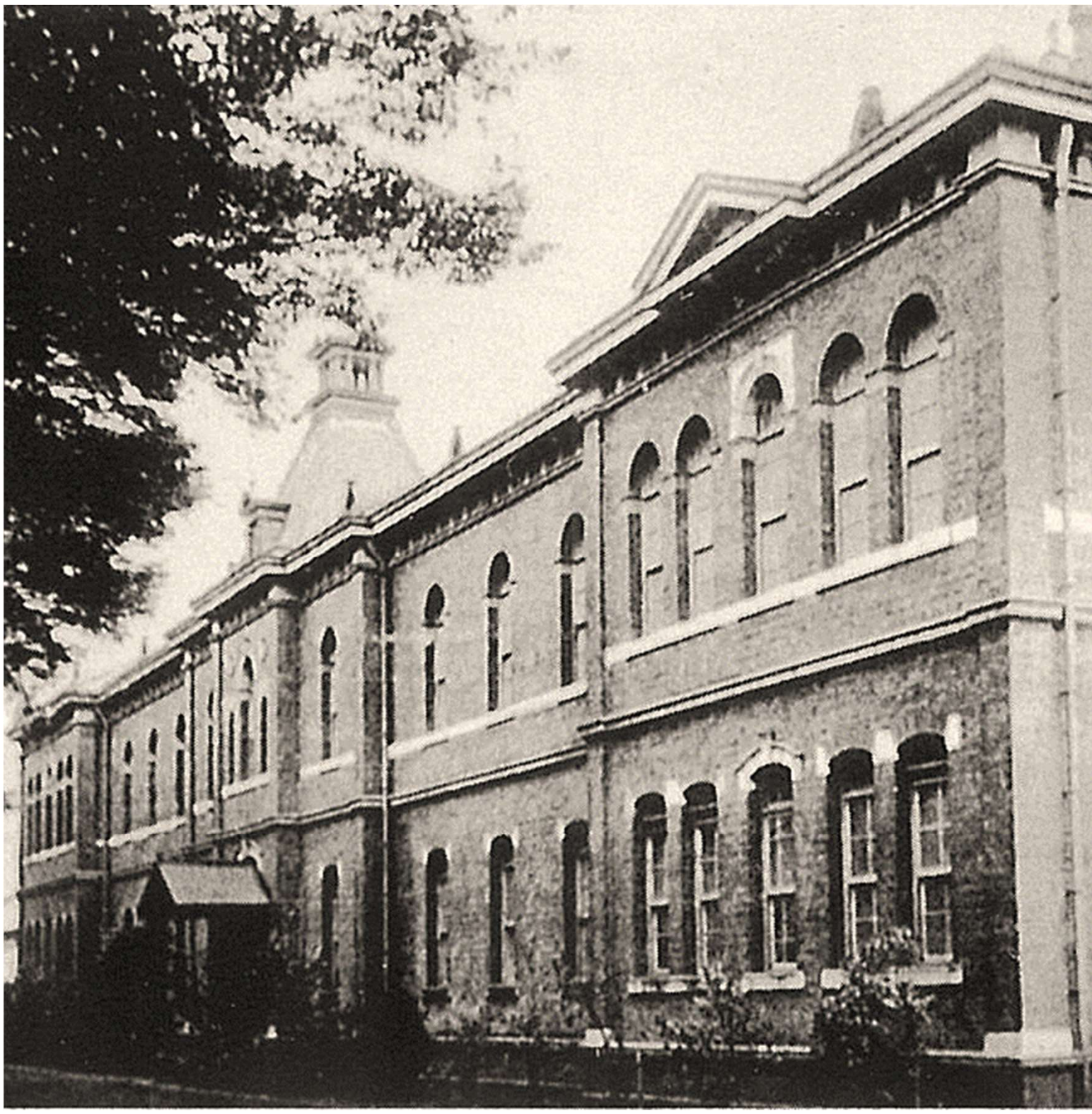

明治45年の医学部薬学科（「東京大学百年史」）

東京大学薬学図書館　東京都文京区本郷7-3-1
03-5841-4705
tosho@mol.f.u-tokyo.ac.jp

アクセスマップ